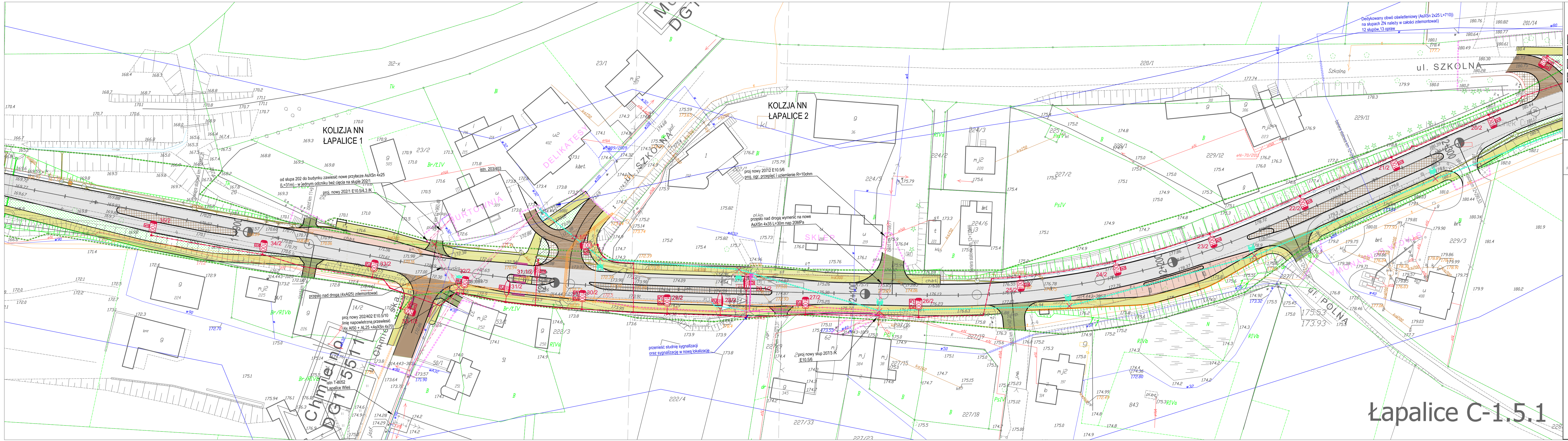
KOLIZJA NN
ŁAPALICE 1
od słupa 202 do budynku zawiesić nowe przyłacze AsXSn 4x25 (L=31m) - w jednym odcniku beż cięcia na słupie 202/1
proj. nowy 202/1 E10.5/4.3 /K
istn. 203/403
HURTOWNIA
DELIKATESY
ul. SZKOLNA
KOLZJA NN
ŁAPALICE 2
proj nowy 207/2 E10.5/6
proj. ogr. przepięć i uziemienie R=10ohm
przęsło nad drogą wymenić na nowe AsXSn 4x35 L=30m nap 20MPa
SKLEP
przęsło nad drogą (4xAl25) zdemontować
proj nowy 202/402 E10.5/10
linię napowietrzną przewiesić (4x Al50 + AL25 +AsXSn 4x70)
istn T-8052
Łapalice Wieś
Chmielno
DG1 5511
ul. Chmielińska
Kartusko
przenieść studnię sygnalizacji oraz sygnalizację w nową lokalizację
proj nowy słup 207/3 /K
E10.5/6
Dedykowany obwó oświetleniowy (AsXSn 2x25 L=710))
na słupach ZN należy w całości zdemontować)
12 słupów,13 opraw
ul. POLNA

Łapalice C-1.5.1

- ▭ Linie energetyczne kablowe nn
- ▭ Linie energetyczne kablowe SN 15kV
- ▭ Linie kablowe oświetleniowe YAKXS 4x35 układać w całości w rurze osłonowej HDPE110
- ▭ projektowane trasy linii napowietrznych wraz ze słupami oraz przyłaczami
- ▭ Rury osłonowe HDPE grubościenne
- ▭ likwidacja linii kablowych oraz innych urządzeń elektroenergetycznych
- ▭ aktualny przebieg linii napowietrznych oraz przyłączy
- 100 1 proj. latarnie h=9m okrągłe, wysięgniki o długości zgodnie z opisem oprawa LED 95W/13500Lm 4000K
- 55 2 proj. oprawa LED LED 27W/3600Lm 4000K, montaż na dodatkowywm wysięgniku na wysokości 7m - na wspólnym słupie z ośw. podstawowym
- 1,5 proj. latarnie h=6m z oprawą LED 60W /8200Lm tem 5700 K odbłyśnik asymetryczny - doświetlenie przejść dla pieszych
- ⊗ Istniejący słup oświetleniowy (OZ / stalowy) do usunięcia

PROGRAM REGIONALNY
NARODOWA STRATEGIA SPÓJNOŚCI
Pomorskie w Unii
URZĄD MARSZAŁKOWSKI WOJEWÓDZTWA POMORSKIEGO
www.pomorskiewunii.pl
UNIA EUROPEJSKA
EUROPEJSKI FUNDUSZ ROZWOJU REGIONALNEGO
Projekt finansowany w ramach Regionalnego Programu Operacyjnego dla Województwa Pomorskiego na lata 2007-2013

Inwestor:
ZDW GDAŃSK
Zarząd Dróg Wojewódzkich
w Gdańsku
ul. Mostowa 11A, 80-778 Gdańsk

Jednostka projektowa:
EUROPROJEKT GDAŃSK S.A.
EUROPROJEKT GDAŃSK S.A.
80-680 Gdańsk ul. Nadwiślańska 55

Nazwa dokumentacji:
"Rozbudowa i przebudowa drogi wojewódzkiej nr 211 na odcinkach Nowa Dąbrowa - Puzdrowo i Mojusz - Kartuzy"

Tytuł rysunku:

Plan sytuacyjny - odcinek C

Branża: ELEKTRYCZNA

Projektant: mgr inż. W. Wesołowski — *spec. elektryczna* upr. nr 75/Gd/2002 — Podpis:

Opracował: inż. K. Zaborowski — Podpis:

Sprawdzający: mgr inż. A. Kamiński — *spec. elektryczna* upr. nr WAM/0169/POOE/04 — Podpis: Kor

Nr arch.:	Stadium:	Data:	Skala:	Nr rys.:
204-EURO/2014	PB+PW	11.2015	1:500	C-1.5.1